

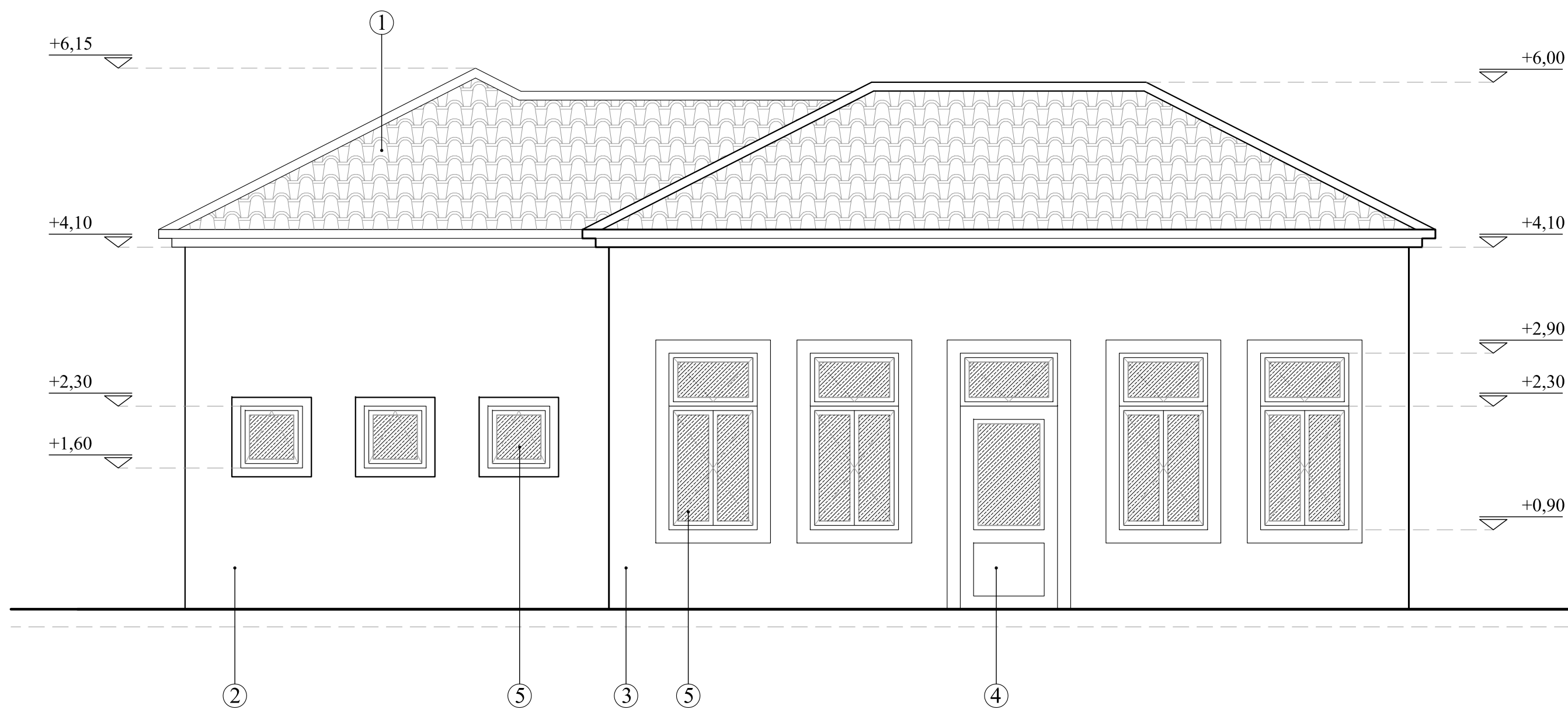

ΠΡΟΣΟΨΗ



ΠΙΣΩ ΟΨΗ

ΥΠΟΜΝΗΜΑ ΥΛΙΚΩΝ

- | | |
|---|-------------------------------|
| ① | ΚΕΡΑΜΙΔΙΑ ΒΥΖΑΝΤΙΝΟΥ ΤΥΠΟΥ |
| ② | ΕΠΙΧΡΙΣΜΑ ΧΡΩΜΑΤΟΣ 1 |
| ③ | ΕΠΙΧΡΙΣΜΑ ΧΡΩΜΑΤΟΣ 2 |
| ④ | ΥΑΛΟΘΥΡΑ ΑΛΟΥΜΙΝΙΟΥ |
| ⑤ | ΚΟΥΦΩΜΑΤΑ ΑΛΟΥΜΙΝΙΟΥ ΧΡΩΜΑΤΟΣ |

ΔΗΜΟΣ ΛΕΣΒΟΥ ΔΙΕΥΘΥΝΣΗ ΤΕΧΝΙΚΩΝ ΥΠΗΡΕΣΙΩΝ

ΜΕΛΕΤΗ	ΑΝΕΓΕΡΣΗ ΔΙΘΕΣΙΟΥ ΝΗΠΙΑΓΩΓΕΙΟΥ ΑΓΡΑΣ ΛΕΣΒΟΥ		
ΘΕΣΗ	"ΑΥΛΗ" ΑΓΡΑ ΔΗΜΟΥ ΛΕΣΒΟΥ		
ΜΕΛΕΤΗΤΕΣ	ΣΑΡΟΓΛΟΥ ΜΑΡΙΑ Αρχιτέκτων Μηχανικός		
ΧΡΟΝΟΣ ΜΕΛΕΤΗΣ	ΜΑΙΟΣ 2017		
ΘΕΜΑ ΣΧΕΔΙΟΥ	ΠΡΟΣΟΨΗ & ΠΙΣΩ ΟΨΗ	ΑΡΙΘΜΟΣ ΣΧΕΔΙΟΥ	A3
ΚΛΙΜΑΚΑ	1/50		
Ο ΜΕΛΕΤΗΤΗΣ	Ο ΠΡΟΙΣΤΑΜΕΝΟΣ ΤΜΗΜΑΤΟΣ ΣΥΓΚΟΙΝΩΝΙΑΚΩΝ ΕΡΓΩΝ, ΛΙΜΕΝΙΚΩΝ ΕΡΓΩΝ, ΚΤΙΡΙΑΚΩΝ ΕΡΓΩΝ & ΥΠΑΙΘΡΙΩΝ ΧΩΡΩΝ	Η ΠΡΟΙΣΤΑΜΕΝΗ Δ/ΝΣΗΣ ΤΥΔΛ	
ΣΑΡΟΓΛΟΥ ΜΑΡΙΑ αρχιτέκτων μηχανικός	ΑΝΔΡΕΑΣ ΠΑΠΑΧΡΙΣΤΟΦΟΡΟΥ πολιτικός μηχανικός Τ.Ε.	ΜΥΤΙΛΗΝΗ/2017 ΘΕΩΡΗΘΗΚΕ ΜΑΡΙΑΝΘΗ ΣΤΥΛΙΑΝΙΔΟΥ τοπογράφος μηχανικός ΤΥΔΛ με βαθμό Α'	