

ΑΠΟΣΠΑΣΜΑ

**Από το Πρακτικό της αριθ. 1^{ης}/29-01-2025 τακτικής Συνεδρίασης
του Δημοτικού Συμβουλίου Δήμου Μυτιλήνης**

ΑΡΙΘΜΟΣ ΑΠΟΦΑΣΗΣ 13/2025

ΘΕΜΑ 11^ο Η/Δ: Έγκριση προσωρινών κυκλοφοριακών ρυθμίσεων στη Δ.Κ. Αγιάσου στα πλαίσια εκτέλεσης του έργου της ΔΕΥΑΛ με τίτλο «Συμπληρωματικά Έργα Αποχέτευσης της Αγιάσου».

Την 29^η Ιανουαρίου 2025, ημέρα Τετάρτη και ώρα 6:30μ.μ. συνήλθε το Δημοτικό Συμβούλιο του Δήμου Μυτιλήνης σε τακτική, δια ζώσης, δημόσια συνεδρίαση, στην Αίθουσα Συνεδριάσεων της Περιφέρειας Β. Αιγαίου (Π. Κουντουριώτη 1, Μυτιλήνη), ύστερα από την αριθ. πρωτ. 1971/24-01-2025 έγγραφη πρόσκληση του Προέδρου του, κ. Προβέτζα Παναγιώτη, η οποία δημοσιεύθηκε στην Ιστοσελίδα του Δήμου και κοινοποιήθηκε με μήνυμα ηλεκτρονικού ταχυδρομείου στο Δήμαρχο, στους Δημοτικούς Συμβούλους και στους Προέδρους των Δημοτικών Κοινοτήτων, σύμφωνα με τις διατάξεις του άρθρου 67 του Ν.3852/2010 όπως ισχύουν.

Πριν από την έναρξη της συνεδρίασης, ο Πρόεδρος του Δημοτικού Συμβουλίου διαπίστωσε ότι υπάρχει νόμιμη απαρτία, δεδομένου ότι σε σύνολο τριάντα πέντε (35) μελών ήταν παρόντα τα τριάντα (30) μέλη του Δημοτικού Συμβουλίου, ήτοι:

ΠΑΡΟΝΤΑ ΜΕΛΗ

1. Προβέτζας Παναγιώτης-Πρόεδρος
2. Αυγουστίδης Παναγιώτης-Γραμματέας
3. Αλεξίου Γεώργιος
4. Βάλεσης Παναγιώτης
5. Βράνης Ιάκωβος
6. Γιακουμής Σωκράτης
7. Γιαννάκας Νικόλαος
8. Γρίβα-Περγαμηνού Άννα
9. Δαγιέλλης Χρήστος
10. Δάλας Αντώνιος
11. Καρασάββας Νικόλαος
12. Καρέκος Παναγιώτης
13. Κοτσώνης Ελευθέριος
14. Κουνέλλης Παναγιώτης**

ΑΠΟΝΤΑ ΜΕΛΗ

1. Αλεξανδρή Δήμητρα-Αντιπρόεδρος
2. Κατζανός Γεώργιος
3. Κατσαβέλλης Παναγιώτης*
4. Κατσαρός Κωνσταντίνος
5. Τζιμής Προκόπιος

15. Κουφέλος Παναγιώτης
16. Μαλλιαρός Δημήτριος
17. Μανούσος Παράσχος
18. Μαρινάτος Σωτήριος
19. Παπουτσάνη-Λιόλιου Μαρία
20. Σεκερτζής Παναγιώτης
21. Σπανός Νικόλαος
22. Τακτικός Παναγιώτης
23. Τσαγκάρης Βασίλειος
24. Τσακύρης Παναγιώτης
25. Τσιβγούλης Χρήστος
26. Τσιριγώτη Νίκη
27. Φλώρος Γεώργιος
28. Φραγκόπουλος Κωνσταντίνος
29. Φραντζέσκος Μιχαήλ
30. Χιωτέλλη Εριφύλη

* Κατά τη συζήτηση του 1^{ου} θέματος ημερήσιας διάταξης, προσήλθε ο Δημοτικός Σύμβουλος κ. Κατσαβέλλης Παναγιώτης

** Κατά τη συζήτηση του 8^{ου} θέματος ημερήσιας διάταξης, αποχώρησε ο Δημοτικός Σύμβουλος κ. Κουνέλλης Παναγιώτης

Στη συνεδρίαση παρίστανται οι πρόεδροι των Δημοτικών Κοινοτήτων: 1) Αλυφαντών: Σπανός Ευστράτιος, 2) Λουτρών: Μαμώλης Βασίλειος, 3) Μυτιλήνης: Ευσταθίου Εμμανουήλ και 4) Παλαιοχωρίου: Κακλαμάνου Σοφία.

Στη συνεδρίαση παρίσταται, χωρίς δικαίωμα ψήφου, ο Δήμαρχος Μυτιλήνης, κ. Χριστόφας Παναγιώτης.

Στη συνεδρίαση πρακτικά τήρησε ο δημοτικός υπάλληλος Κριπιντήρης Ευστράτιος, σύμφωνα με την υπ' αριθ. 869/2019 (ΑΔΑ: 64Ω2846ΜΓΘΓ-Υ0Ρ) απόφαση Δημάρχου Μυτιλήνης.

Στη συνέχεια, ο πρόεδρος εισηγούμενος το **11^ο θέμα ημερήσιας διάταξης** έδωσε το λόγο στον **κ. Καρασάββα Νικόλαο** ο οποίος έθεσε υπόψη του Σώματος προς έγκριση την **αριθ. 13/2025 (ΑΔΑ: ΨΡΠΚ46ΜΓΘΓ-ΟΡ6) Απόφαση της Δημοτικής Επιτροπής**, με τίτλο «Έγκριση κυκλοφοριακών ρυθμίσεων στη Δημοτική Κοινότητα Αγιάσου του Δήμου Μυτιλήνης στα πλαίσια εκτέλεσης του έργου της ΔΕΥΑΛ με τίτλο: «Συμπληρωματικά Έργα Αποχέτευσης της Αγιάσου»».

Η υπ' αριθ. πρωτ. 155/08-01-2025 εισήγηση της Τεχνικής Υπηρεσίας της Διαδημοτικής Επιχείρησης Ύδρευσης & Αποχέτευσης Λέσβου προς την Δημοτική Επιτροπή, έχει ως εξής:

«Θέμα: Έγκριση Κυκλοφοριακών ρυθμίσεων λόγω εκτέλεσης εργασιών στα πλαίσια της κατασκευής του έργου «Συμπληρωματικά Δίκτυα Αποχέτευσης της Αγιάσου».

A. ΠΡΟΤΕΙΝΟΜΕΝΕΣ ΚΥΚΛΟΦΟΡΙΑΚΕΣ ΡΥΘΜΙΣΕΙΣ

Τα έργα τα οποία πρόκειται να εκτελεστούν αφορούν την κατασκευή αποχετευτικού αγωγού, αγωγού ομβρίων και δικτύου ύδρευσης σύμφωνα με την μελέτη του έργου «Συμπληρωματικά Δίκτυα Αποχέτευσης της Αγιάσου» στην οδό Π. Τζανετή που οδηγεί στην κεντρική αγορά της Αγιάσου (Σημεία Α, Β, Γ στον συνημμένο χάρτη). Ο αποχετευτικός αγωγός και ο αγωγός ομβρίων υδάτων θα τοποθετηθούν σε κοινό όρυγμα σε βάθη της τάξεως των 1,50μ.-2,00μ. και μέσου πλάτους 2,50μ.

Για τις εργασίες που θα εκτελεστούν σ' αυτό το τμήμα η προσωρινή διέλευση των οχημάτων θα γίνεται από τις οδούς 28^{ης} Μαρτίου (δρόμος προς Αστυνομικό Τμήμα), Σανατορίου, 25^{ης} Μαρτίου, 28^{ης} Οκτωβρίου και εν συνεχεία από την περιφερειακή οδό που οδηγεί στην Πυροσβεστική (Σημεία 1-8 στον συνημμένο χάρτη).

Λόγω του εύρους των επεμβάσεων, θα απαιτηθούν οι κάτωθι κυκλοφοριακές ρυθμίσεις:

- 1) Οδός Π. Τζανετή προς κεντρική αγορά Αγιάσου (Σημεία Α, Β, Γ στον συνημμένο χάρτη). Οι εργασίες της εκσκαφής των αγωγών θα διαρκέσουν 40 ημέρες και η προσωρινή διέλευση των οχημάτων θα πραγματοποιείται όπως φαίνεται και στο συνημμένο σχέδιο.

B. Έχοντας υπόψη:

- 1) Το άρθρο 82 του Ν.3463/06 περί Κύρωση του κώδικα Δήμου και Κοινοτήτων και αναλυτικότερα: Οι κανονιστικές αποφάσεις, που αφορούν τη ρύθμιση της κυκλοφορίας, τον καθορισμό πεζοδρόμων, μονοδρομήσεων και κατευθύνσεων της κυκλοφορίας, τον προσδιορισμό και τη λειτουργία των χώρων στάθμευσης οχημάτων σε κοινόχρηστους χώρους, εκδίδονται, μετά προηγούμενη κατάρτιση σχετικών μελετών, οι οποίες έχουν εκπονηθεί ή εγκριθεί από τις Τεχνικές Υπηρεσίες του οικείου Δήμου ή Κοινότητας ή από τις Τεχνικές Υπηρεσίες Δήμων και Κοινοτήτων των Περιφερειών. Κατ' εξαίρεση εφαρμόζονται οι διατάξεις του άρθρου 52 παρ. 1 του Ν. 2696/1999 (ΦΕΚ 57 Α'), όπως ισχύει, εφόσον τα μέτρα της προηγούμενης παραγράφου αφορούν:
 - α) Το εθνικό ή επαρχιακό δίκτυο της Χώρας, τις παρακαμπτήριες οδούς αυτού και αυτές που το επηρεάζουν, καθώς και τα υπάρχοντα ή προγραμματιζόμενα συγκοινωνιακά έργα του Υπουργείου Περιβάλλοντος, Χωροταξίας και Δημόσιων Έργων στο αστικό ή υπεραστικό δίκτυο.
 - β) Το βασικό οδικό δίκτυο, όπως αυτό ορίζεται με τις διατάξεις του Π.Δ. 183/1986 (ΦΕΚ 70 Α') και τις σχετικές αποφάσεις του Υπουργού Περιβάλλοντος, Χωροταξίας και Δημόσιων Έργων ή των οικείων Νομαρχών, των Δήμων και Κοινοτήτων

- 2) Σύμφωνα με την παράγραφο 3 του ΠΔ 183/1986 ως βασικό οδικό δίκτυο κατά τις προηγούμενες παραγράφους νοείται εκείνο που χαρακτηρίζεται στους χάρτες που συνοδεύουν το Γ.Π.Σ. ως ελεύθεροι ή ταχείς λεωφόροι και ως αρτηρίες. Εάν δεν έχει εγκριθεί Γ.Π.Σ., ως βασικό οδικό δίκτυο νοείται:
- α) Για το Νομό Αττικής, οι δρόμοι οι οποίοι φαίνονται στα 7 διαγράμματα κλίμακος 1:20.000 που συνοδεύουν Π.Δ.4141/1980.
 - β) Για τους λοιπούς νομούς οι εθνικοί δρόμοι κατά το τμήμα που εμπίπτει εντός του εγκεκριμένου σχεδίου πόλεως και που καθορίζεται με απόφαση του Νομάρχη.

ΕΙΣΗΓΟΥΜΑΣΤΕ

Τη γνωμοδότηση επί των κυκλοφοριακών ρυθμίσεων:

- i. Οδός Π. Τζανετή προς κεντρική αγορά Αγιάσου (Σημεία Α, Β, Γ στον συνημμένο χάρτη). Οι εργασίες της εκσκαφής των αγωγών θα διαρκέσουν 40 ημέρες και η προσωρινή διέλευση των οχημάτων θα πραγματοποιείται όπως φαίνεται και στο συνημμένο σχέδιο.
- ii. Για τις εργασίες που θα εκτελεστούν σ' αυτό το τμήμα η προσωρινή διέλευση των οχημάτων θα γίνεται από τις οδούς 28^{ης} Μαρτίου (δρόμος προς Αστυνομικό Τμήμα), Σανατορίου, 25^{ης} Μαρτίου, 28^{ης} Οκτωβρίου και εν συνεχεία από την περιφερειακή οδό που οδηγεί στην Πυροσβεστική (Σημεία 1-8 στον συνημμένο χάρτη).
- iii. Η παρακαμπτήρια οδός θα είναι διπλής κατεύθυνσης.
- iv. Οι εργασίες της εκσκαφής των αγωγών θα διαρκέσουν 40 ημέρες και η προσωρινή διέλευση των οχημάτων θα πραγματοποιείται όπως φαίνεται και στο συνημμένο σχέδιο.».

Στη συνέχεια, ο πρόεδρος κάλεσε το Σώμα να αποφασίσει σύμφωνα με την ανωτέρω εισήγηση.

Μετά από διαλογική συζήτηση επί του θέματος, η οποία περιλαμβάνεται στα απομαγνητοφωνημένα πρακτικά, ακολούθησε ψηφοφορία, κατά την οποία καταμετρήθηκαν:

- Παρόντες: Τριάντα (30) Δημοτικοί Σύμβουλοι
- «Υπέρ»: Τριάντα (30) Δημοτικοί Σύμβουλοι

ΤΟ ΔΗΜΟΤΙΚΟ ΣΥΜΒΟΥΛΙΟ

Αφού έλαβε υπόψη του:

1. Τις διατάξεις των άρθρων 65, 67 και 74Α του Ν. 3852/2010 «ΚΑΛΛΙΚΡΑΤΗΣ»,
2. Τις διατάξεις των άρθρων 79 & 82 του Ν.3463/2006 (Κ.Δ.Κ.),
3. Τις διατάξεις του Π.Δ. 183/1986 (ΦΕΚ 70 Α΄) και της παρ. 3 του ΠΔ 183/1986,
4. Την υπ' αριθ. πρωτ. 155/08-01-2025 εισήγηση της Τεχνικής Υπηρεσίας της Διαδημοτικής Επιχείρησης Ύδρευσης & Αποχέτευσης Λέσβου,

5. Τη σύμφωνη γνώμη του Αν. Διοικητή του Αστυνομικού Τμήματος Αγιάσου κ. Χρήστου Μουστάκα, με την επισήμανση της ανάγκης τήρησης των προβλεπόμενων μέτρων ασφαλείας, ήτοι την τοποθέτηση κατάλληλης σήμανσης και πληροφοριακών πινακίδων,
6. Την αριθ. 13/2025 (ΑΔΑ: ΨΡΠΚ46ΜΓΘΓ-ΟΡ6) Απόφαση της Δημοτικής Επιτροπής,
7. Τη διεξαχθείσα συζήτηση επί του θέματος,
8. Τη γενόμενη ψηφοφορία,

ΑΠΟΦΑΣΙΖΕΙ ΟΜΟΦΩΝΑ

ΕΓΚΡΙΝΕΙ τις προσωρινές κυκλοφοριακές ρυθμίσεις στη **Δ.Κ. Αγιάσου** στα πλαίσια εκτέλεσης του έργου της ΔΕΥΑΛ με τίτλο «Συμπληρωματικά Έργα Αποχέτευσης της Αγιάσου», για χρονικό διάστημα **σαράντα (40) ημερών**, ήτοι:

- i. Για την οδό «Π. Τζανετή» προς κεντρική αγορά Αγιάσου (Σημεία Α, Β, Γ) η διέλευση των οχημάτων θα πραγματοποιείται από τις οδούς «28^{ης} Μαρτίου» (δρόμος προς Αστυνομικό Τμήμα), «Σανατορίου», «25^{ης} Μαρτίου», «28^{ης} Οκτωβρίου» και εν συνεχεία από την περιφερειακή οδό που οδηγεί στην Πυροσβεστική (Σημεία 1-8), όπως αυτά αποτυπώνονται στο απόσπασμα χάρτη που παρατίθεται στο τέλος και αποτελεί αναπόσπαστο μέρος της παρούσας απόφασης.
- ii. Η παρακαμπτήρια οδός θα είναι διπλής κατεύθυνσης.
 - Κατά την εκτέλεση του ως άνω έργου και προκειμένου να διενεργείται απρόσκοπτα η κυκλοφορία στις παραπάνω οδούς θα τοποθετηθούν πινακίδες σήμανσης όπου αυτό είναι αναγκαίο.

Κατά της παραπάνω απόφασης χωρεί ειδική διοικητική προσφυγή για λόγους νομιμότητας σύμφωνα με το άρθρο 227 του ν.3852/2010, όπως ισχύει, μέσα σε προθεσμία δεκαπέντε (15) ημερών από την κοινοποίησή της ή αφότου έλαβε πλήρη γνώση αυτής, καθώς και δυνατότητα άσκησης αίτησης θεραπείας σύμφωνα με τις διατάξεις του άρθρου 24 του ν. 2690/1999.

Η απόφαση αυτή πήρε αύξοντα αριθμό **13**.

Μετά τη σύνταξή του το πρακτικό υπογράφηκε όπως παρακάτω:

**Ο Πρόεδρος του Δημοτικού
Συμβουλίου Μυτιλήνης**

Τα μέλη του Δημοτικού Συμβουλίου

ΥΠΟΓΡΑΦΕΣ

Προβέτζας Παναγιώτης

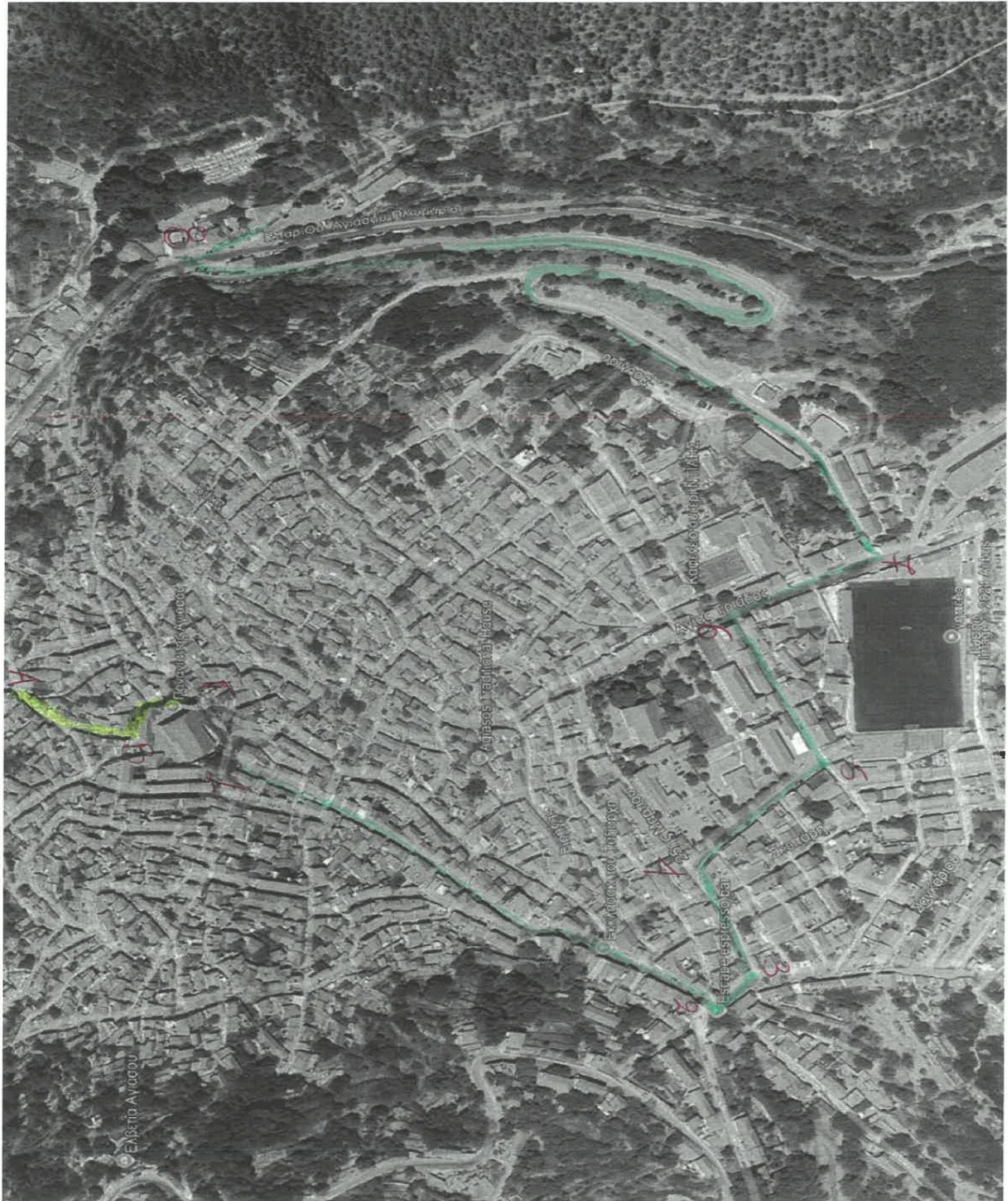



Μήκος: 140.11 μ.

Ιδιότητα:		
A/A	X	Y
0	705029.66	4328136.51
1	705052.68	4328166.14
2	705056.38	4328193.39
3	705057.97	4328220.65
4	705032.04	4328222.76
5	705021.99	4328242.08